

Novo prédio no Andaraí proporcionará expansão e crescimento

O diretor-presidente do Serpro, Marcos Mazoni, e o vice-presidente de logística da Caixa Econômica Federal, Sérgio Pinheiro Rodrigues, assinaram, no último dia 3 de março, instrumento de promessa de permuta de imóveis nas cidades do Rio de Janeiro e São Paulo. Estiveram presentes no evento a vice-presidente de Tecnologia da Caixa, Clarice Copetti, a diretoria do Serpro e representantes da Superintendência de Logística.



O Serpro cederá à Caixa um prédio localizado em Osasco – SP e receberá da Caixa um prédio no bairro Andaraí – RJ.

O prédio no Andaraí, que foi objeto de avaliação técnica por consultoria especializada, tem mais de 6 mil m² de área construída, em um terreno de 30 mil m², devendo receber, de forma adequada e confortável, cerca de 700 empregados, tão logo passe por reformas e adequações, que terão início ainda no primeiro semestre deste ano.

A utilização do prédio do Andaraí possibilitará ao Serpro deixar as instalações da Lapa, além de viabilizar atendimento a demandas novas e reprimidas.

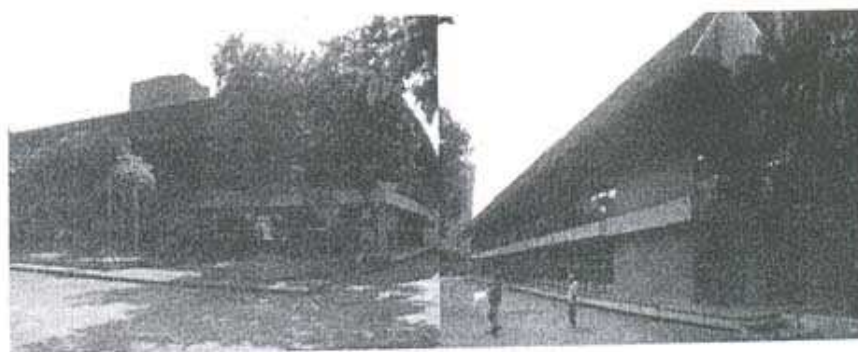

Será expressivo o impacto econômico-financeiro desta mudança, pois, entre outros resultados, eliminará gastos com aluguel de quatro pavimentos do prédio da Lapa, que totalizam R\$ 2.280.048,12 (dois milhões, duzentos e oitenta mil, quarenta e oito reais e doze centavos) anuais, em valores de janeiro/2009.

As instalações do Horto serão destinadas à ampliação das atividades do Centro de Dados, da Autoridade Certificadora, Laboratórios de Tecnologia, Rede, da UniSerpro, Cetec, além de reserva logística. O Andaraí é um bairro residencial, de classe média, localizado na Zona Norte do Rio de Janeiro, entre os bairros da Tijuca, Aldeia Campista, Vila Isabel e Grajaú.

Fotos do local e demais informações podem ser acessadas por meio do [Serpronet](#), na página da Supgl, acessando o menu "Projetos".

A Diretoria

